

役務サービス 一部利用のご案内

鹿児島・霧島

誕生日

記念宿泊

卒園
卒業

入園
入学

季節
イベント

結婚記念日

金婚式
銀婚式

七五三

長寿祝い

一生、いっしょ。

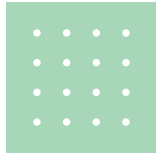

ユウバル

ユウバル株式会社

ホームページ u-b.jp

結納

ますます広がる
生活の
「安心」と「便利」

成人式

顔合わせ

法事
法要

イベント
セミナー

仏壇
仏具

墓石
ケア

ペット葬

この印刷物は一般社団法人全日本冠婚葬祭互助協会の監修済みです。

〈監修番号〉8-03815 〈適用日〉2024年8月1日

| 第十一版 | 掲載役務提供期間 / 2024年8月1日～2025年7月31日



ユウベルグループ
マスコットキャラクター
ユウベルちゃん

ユウベルの 「一部利用」 って、なに!?



様々なライフイベントにお使いいただけます!

- 記念宿泊
- 誕生日
- 宮参り
- 七五三
- 入園・入学
- 卒園・卒業
- 成人式
- 顔合わせ
- 結納
- 結婚記念日
- 金婚式・銀婚式
- 長寿祝い
- 季節イベント
- イベント・セミナー
- 法事法要
- 仏壇・仏具
- 墓石ケア
- ペット葬

冠婚葬祭ライフイベント互助会 「ライフワン」

月々1,600円×135回
216,000円

12回分は
残す

掛金の一部を様々な
サービスに利用できます!

一部利用

※ご利用可能なコースは契約金額(満期額)が129,000円以上のコース(婚礼・葬儀コース)およびフォト婚コースです。
※掛金積立額から12回分残した額までご利用になれます。 ※積立途中でもご利用になれます。
※一部利用後は、ご契約コースが完納するまで再度の積み立てとなります。

※詳しくは15~16ページまたは当グループホームページをご確認ください。(u-b.jp)



掛金の使い道が広がって、
もっと身近に。ぐっと便利に。

記念宿泊 顔合わせ 結納 長寿祝

結婚記念日 金婚式 銀婚式 入園 入学

卒園 卒業

宮参り 季節イベント

成人式

七五三

誕生日

仏壇 仏具

法事 法要

イベント セミナー

墓石 ケア

ペット葬

各種記念宿泊

ユウベルホテルにて、祝宴等にもなう 各種記念宿泊にご利用いただけます。

福岡市

天神まで徒歩圏内の好立地、ビジネス・観光の拠点として最適

『福岡ユウベルホテル』

【例】ツイン(2名1室)を 大人1名(1泊素泊まり) 3,990円(税込)
ご利用の場合 3,990円×2名=7,980円

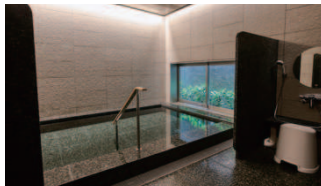
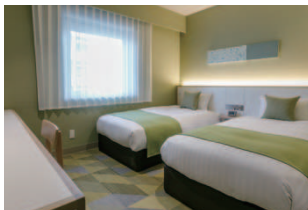

大浴場



京都市
東九条

京の賑わいと落ち着きを兼ね備えた安らぎの空間

『京都ユウベルホテル』

【例】ツイン(2名1室)を 大人1名(1泊素泊まり) 4,590円(税込)
ご利用の場合 4,590円×2名=9,180円

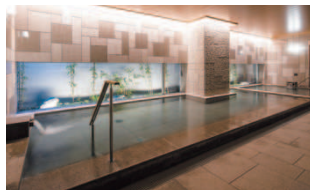

大浴場

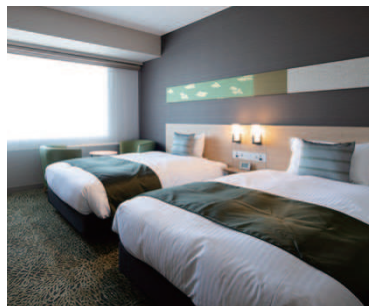

ツインルーム

京都市
四条

京都の魅力あふれる花見小路で古都を存分に愉しむ

『京都祇園ユウベルホテル』

【例】ツイン(2名1室)を 大人1名(1泊素泊まり) 4,930円(税込)
ご利用の場合 4,930円×2名=9,860円



カフェ&バー祇園359

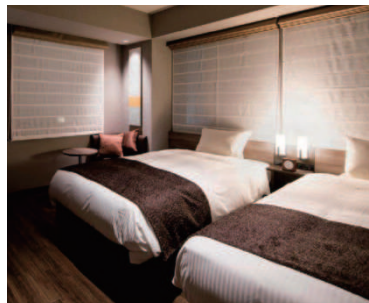

ツインルーム

山口市

西の京山口中で、心ふれあう出逢いと感動を

『湯田温泉ユウベルホテル松政』

【例】和室(2名1室)を 大人1名(1泊2食付) 13,283円(税込)
ご利用の場合 13,283円×2名=26,566円



露天風呂



※写真はイメージです。

大分県
由布市

由布岳の麓、大自然の中で、「安らぎ」と「温もり」に出会う

『由布院ユウベルホテル』

【例】和室(2名1室)を 大人1名(1泊2食付) 14,505円(税込)
ご利用の場合 14,505円×2名=29,010円



露天風呂



※写真はイメージです。

熊本市

天然温泉のある湯食健美を備えた、丘の上のリゾートホテル

『菊南温泉ユウベルホテル』

【例】和室(2名1室)を 大人1名(1泊2食付) 12,998円(税込)
ご利用の場合 12,998円×2名=25,996円



岩風呂(別館)



※写真はイメージです。

※宿泊料金は一例です。料金は季節・客室によって異なります。
※入湯税、宿泊税が別途必要となります。

※表示金額は会員割引適用後の金額です。

一部利用のお申し込み

ユウベル(株)【鹿児島】TEL(099)223-5052 ユウベル(株)【霧島】TEL(0995)42-8130
●ご利用の5日前までにお電話にてお申し込みください。

宿泊の詳細について

福岡ユウベルホテル
京都ユウベルホテル
京都祇園ユウベルホテル

TEL(092)761-0345
TEL(075)681-3000
TEL(075)681-3000

湯田温泉ユウベルホテル松政 TEL(083)922-2000
由布院ユウベルホテル TEL(0977)28-2552
菊南温泉ユウベルホテル TEL(096)344-5600

一部利用の活用例

おめでとうレストラン

誕生日や結婚記念日、各種パーティにご利用ください♪

W the style of wedding

グランラサーレ鹿児島

お一人様 4,000円(税込) <ドリンク別>

●開催日の日程はお問い合わせください。

※料金は一例です。詳細はお問い合わせください。



誕生日のお祝いで
楽しい時間を
過ごせたわ♪



様々なお慶びの席にご利用ください。

マタニティ フォト	誕生 祝い	宮参り	お食い 初め	初節句	七五三	入学 卒業 祝い
成人式	就職 祝い	結納	結婚 記念日	金婚式 銀婚式	還暦 祝い	長寿 祝い

※ご利用可能なコースは契約金額(満期額)が129,000円以上のコース(婚礼・葬儀コース)およびフォト婚コースです。

●ご利用の5日前までにお電話にてお申し込みください。 ※左記期限が過ぎた場合でもご相談ください。

お得なパックプラン

一般価格 28,600円(税込)

一部利用特別価格 24,640円(税込)

結婚式場
にて

お祝い記念日 会食セット

セット
内容

- ◆料理 17,600円(税込)
- ◆ケーキ
- ◆花束

●お誕生日、結婚記念など、日常のちょっとしたお祝いに!



みんなで
おいしいお料理を
たくさん食べたね♪

おめでとう・思い出 会食セット

セット
内容

- ◆料理 25,300円(税込)
- ◆スパークリングワイン

●入園・入学、卒業式など、特別な日に!



金婚式・銀婚式セット

セット
内容

- ◆式典・司会進行・会場料
- ◆コサージュ

おばあちゃん、
喜んで
くれたかな♪



長寿祝いセット

セット
内容

- ◆料理 17,600円(税込)
- ◆長寿衣裳

この他にも

- 季節イベント会食セット
- マタニティフォト&パーティセット
- ファーストバースデー写真&会食セット
- バウ・リニューアル(結婚周年)プラン
など様々なプランをご用意しています!



パーティ料理の提供施設 グランラサーレ鹿児島 W the style of wedding

※利用受付電話番号は、17~18ページをご覧ください。

一部利用の活用例

各種お祝い・イベント

記念日のプレゼントにもご利用いただけます♪

衣裳レンタル

留袖、モーニングなど、和装、洋装、礼服の衣裳もご用意

振袖

44,000円(税込)
~61,600円(税込)



留袖

8,800円(税込)~57,200円(税込)

付下

17,600円(税込)
~35,200円(税込)

セット内容 ◆着物・長襦袢・帯・帯メ・帯揚げ



モーニング

15,840円(税込)
~17,600円(税込)

セット内容 ◆立衿シャツ・上着・ネクタイ・ベスト・ズボン



礼服

5,280円(税込)

セット内容 ◆礼服・ネクタイ

袴セット

50,160円(税込)
~67,760円(税込)



- 表示金額は会員割引適用後の金額です。
- ご利用の5日前までにお電話にてお申し込みください。

- ※左記期限が過ぎた場合でもご相談ください。
- ※料金は一例です。詳細はお問い合わせください。

衣裳レンタルの提供施設 グランラサーレ鹿児島 W the style of wedding

※利用受付電話番号は、17~18ページをご覧ください。

テイクアウト



4,000円(税込)

婚活パーティ

成人式を機に行う場合に限りです



5,500円(税込)

各種イベント・セミナー

花嫁料理教室



5,500円(税込)

- ご利用の5日前までにお申し込みください。
- 詳細はホームページか会報誌をご覧ください。
- ※左記期限が過ぎた場合でもご相談ください。
- ※料金は一例です。詳細はお問い合わせください。

花束の提供施設

婚活パーティの申込受付施設

テイクアウト・おせちの提供施設

グランラサーレ鹿児島 W the style of wedding

おせち

1年の始まりを彩る祝膳



19,000円(税込)

花束

“思い”をカタチに。
大切な人に贈る花束。



花束 6,600円(税込)

※利用受付電話番号は、17~18ページをご覧ください。 8

お得なパックプラン

成人式振袖セット

一般価格 279,620円(税込)

一部利用特別価格 **95,040円(税込)**

セット
内容

- ◆晴れ着／中振袖貸出し
- ◆付属品貸出し
- ◆小物(肌着、足袋)進呈
- ◆2回の中振袖貸出し無料券



成人式振袖 +前撮りセット

一般価格 340,120円(税込)

一部利用特別価格 **142,560円(税込)**

セット
内容

- ◆晴れ着／中振袖貸出し
- ◆付属品貸出し
- ◆小物(肌着、足袋)進呈
- ◆撮影料 ◆前撮り料金
- ◆写真(小四つ切1枚5ポーズ)
- ◆アルバム
- ◆2回の中振袖貸出し無料券
- この他に振袖+お祝いのお食事セットもございます。



※料金は一例です。詳細はお問い合わせください。

衣裳レンタルの提供施設 グランラサーレ鹿児島 W the style of wedding

※利用受付電話番号は、17~18ページをご覧ください。

お得なパックプラン

はじめての記念日、成長の“記憶”を記録に

宮参りセット

一般価格 28,600円(税込)

一部利用特別価格 **24,640円(税込)**

セット
内容

- ◆料理 23,100円(税込)まで
- ◆宮参り衣裳
- ◆お出かけ衣裳



七五三セット

一般価格 28,600円(税込)

一部利用特別価格 **24,640円(税込)**

セット
内容

- ◆料理 9,900円(税込)まで
- ◆お子様料理
- ◆七五三衣裳
- ◆お出かけ衣裳



その他にも金婚式、銀婚式、長寿祝いなど
各種お祝いの撮影セットをご用意しております

●表示金額は会員割引適用後の金額です。

●ご利用の5日前までにお電話にてお申し込みください。 ※左記期限が過ぎた場合でもご相談ください。

記念会食の提供施設 グランラサーレ鹿児島 W the style of wedding

※利用受付電話番号は、17~18ページをご覧ください。 10

一部利用の活用例

法要や供養

平安祭典での法要にご利用いただけます。



自分で選ぶと大変な仏具も、
プロに相談しながら
決めていただけます。



ご参列いただいた方々へ、
葬儀のプロが厳選した
返礼品を。

会席膳や松花堂など、
心を込めた季節の
お料理も。



法要に平安祭典を ご利用されたお客様の声

- 他の飲食店での食事を考えていましたが、初めて利用してみて便利で良かったです。
- 料理の質が高いと感じました。
- 車いすの父も安心して参列することができました。

家族愛葬



参列者 25名様まで

少人数から多人数までの葬儀に対応できる施設・式場を備えています。
※施設は会館によって異なります。

ウイング葬



参列者 40名様まで

一般葬



法要



法要専用の祭壇や食事会場を完備。仕出しや進物などすべてお任せください。

法要料理

平安祭典でおこなう法要のご会食。
心を込めた季節の料理をご用意いたします。



会席料理

平安祭典 鹿児島
お一人様 **8,360円**(税込)



松花堂

平安祭典 鹿児島
お一人様 **4,702円**(税込)
平安祭典 霧島
お一人様 **3,657円**(税込)



折詰

平安祭典 鹿児島
お一人様 **3,657円**(税込)

※表示金額は会員割引適用後の金額です。



法要料理セット

一般価格 28,600円(税込)
一部利用特別価格 **24,640円**(税込)

- セット内容
- ◆料理 25,300円(税込)まで
 - ◆献杯用ワイン1本

返礼品

法要にご参列いただいた方への
返礼品にご利用いただけます。

3,240円(税込)~55,880円(税込)



- ※法要料理・法要料理セット・返礼品は四十九日法要及び回忌法要のご利用に限りません。(初七日法要及び香典返しにはご利用いただけません。)
- ※法要料理・返礼品は3万円以上のご利用で宅配が可能です。
- ※宅配エリア：鹿児島市、始良市、始良郡、薩摩川内市(離島を除く)、霧島市、垂水市、曾於市、曾於郡、志布志市、肝属郡、鹿屋市、伊佐市、出水市(野田町・高尾野町を除く)、さつま町、日置市、いちき串木野市、南さつま市、南九州市、枕崎市、指宿市
- 返礼品は上記エリア以外にも宅配可能です(送料別)

提供施設 平安祭典 [鹿児島] TEL(099)226-4194 [霧島] TEL(0995)43-4444

※ご利用可能なコースは契約金額(満期額)が129,000円以上のコース(婚礼・葬儀コース)およびフォト婚コースです。

●ご利用の5日前までにお電話にてお申し込みください。 ※左記期限が過ぎた場合でもご相談ください。

※料金は一例です。詳細はお問い合わせください。

衣裳レンタル(葬祭)

偲びの刻にご利用ください。

喪服 9,680円(税込)~12,100円(税込)

セット内容 ◆着物 ◆長襦袢 ◆帯
◆帯揚げ ◆帯び

礼服 9,680円(税込)~12,100円(税込)

セット内容 ◆礼服 ◆ネクタイ



提供施設 平安祭典 [鹿児島] TEL(099)226-4194
[霧島] TEL(0995)43-4444

※表示金額は会員割引適用後の金額です。

ペット葬

ともに過ごした思い出を胸に

立会い火葬セット
43,200円(税込)

セット内容 ◆立会火葬料 10kg~15kg
お布団 籠付 骨壺4寸
骨覆布4寸 ミニ位牌



お問い合わせ施設 ユウベル(株) 鹿児島 TEL(099)223-5052 ユウベル(株) 霧島 TEL(0995)42-8130

仏壇・仏具

宗派、ライフスタイルに合わせた仏壇・仏具をお求めいただけます。



仏壇
103,334円(税込)~108,000円(税込)

提供施設 平安祭典 [鹿児島] TEL(099)226-4194 [霧島] TEL(0995)43-4444

※表示金額は会員割引適用後の金額です。



六具足セット
30,800円(税込)~108,000円(税込)

セット内容 ◆ろうソク立て(2つ)
花立て(2つ)
前香炉
飾り香炉

位牌(黒塗り)
31,350円(税込)
~108,000円(税込)

数珠
5,500円(税込)
~11,000円(税込)

線香
3,300円(税込)
~5,500円(税込)

墓石クリーニング
110,000円(税込)

お墓参り代行
33,000円(税込)
◆生花・線香付き



お問い合わせ施設 平安祭典 [鹿児島] TEL(099)226-4194 [霧島] TEL(0995)43-4444

※ご利用可能なコースは契約金額(満期額)が129,000円以上のコース(婚礼・葬儀コース)およびフォト婚コースです。

●ご利用の5日前までにお電話にてお申し込みください。 ※左記期限が過ぎた場合でもご相談ください。

※料金は一例です。詳細はお問い合わせください。

※写真はすべてイメージです。 14



役務サービス 一部利用のご案内

ユウベルは豊かな暮らしと多くの“思い出”を育み続けます

ユウベルは皆様の暮らしにより身近な存在を目指します。
お宮参りや七五三などの儀式、記念日のお祝いや宿泊など、
皆様にとって大切な“思い出”のシーンで、一部利用をお役にたください。

ライフワン (月々1,600円×135回)での一部利用例

(例) 記念宿泊に一部利用 ※由布院ユウベルホテルを5名で利用した場合

●一部利用は宿泊費として利用可能であり、
交通費にはお使いいただけません。

大人1名(1泊2食付き) 料金13,350円(税込)～ 13,350円×5名=66,750円
一部利用ご利用前



65,600円分を
一部利用して、
1,150円を現金で
支払い!

(例) 七五三セットに一部利用

※28,600円分のご利用

一部利用ご利用前



掛金途中でも
ご利用いただけ
ます!

27,200円分を
一部利用して、
1,400円を
現金で支払い!

(例) 法要料理に一部利用 ※料理金額は一例です。

料理4,950円×15名=74,250円のご利用

一部利用ご利用前



73,600円分を
一部利用して、
650円を
現金で支払い!

※掛金積立額から12回分残した額までご利用になれます。
※一部利用後は、ご契約コースが完納するまで再度の積み立てとなります。

所定の条件を満たされた場合に、掛金残高の一部を使って掲載されている役務サービスをご利用になれます。下記のご利用方法をご確認のうえ、当社施設にお申し込みください。

ご利用の流れ

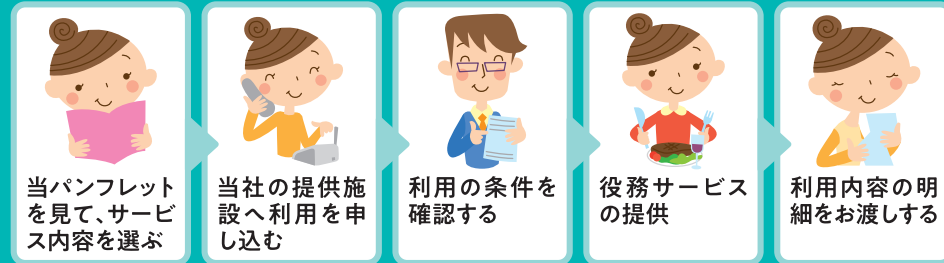

ご利用方法

- ご利用可能なコースは契約金額(満期額)が129,000円以上のコース(婚礼・葬儀コース)およびフォト婚コースです。
- 成人式・重複追善供養コースにご加入の方は、一部利用はできません。
- ご加入のコースによって、別途コース変更手続きが必要となる場合があります。
- お申し込み
ご利用の際は、事前にお申し出ください。利用申込書に記入していただきます。申込期限・提供施設は各ページに掲載しています。

■利用規定

契約者および契約者により登録されたご家族がご利用になれます。

ご利用される方	必要なもの
契約者ご本人	契約者の本人確認書類
契約者以外の方	利用される方の本人確認書類と加入者証(または契約者の本人確認書類)

■利用単位

ご契約コースの月掛金額単位でのご利用となります。また、ご利用される掛金額が役務サービス代金に満たない場合は、その差額を現金にてお支払いいただきます。

■利用できる金額

利用限度額は、掛金積立額から12回分残した額までとなります。また、役務サービス代金を超えての掛金の利用はできません。

■利用口数

役務サービス1機会につき同一名義人のご利用は1口のみとなります。

■利用回数

条件を満たせば、何度でもご利用いただけます。

■ご注意事項

※ご利用された金額分の掛金残高(回数)はその時点で減少し、その分積み立て期間(回数)は延長され、ご契約コースが完納するまで継続していただきます。
※積み立てを中断もしくは保留された加入者は、掛金の積み立てを再開された後ご利用可能となります。
※掲載している税込金額は消費税10%で計算しています。税率が変更された場合は、利用時の税率を適用します。

■掲載役務サービス提供期間

2024年8月1日～2025年7月31日。期間経過後の役務サービス内容については、当社ホームページをご確認ください。

ご利用施設一覧



グランラセーレ鹿児島
鹿児島市城南町8-1
TEL (099) 225-8000



W the style of wedding
鹿児島市与次郎2-7-7
TEL (099) 206-7788



鹿児島会館
鹿児島市甲突町27-22
TEL (099) 226-4194



鹿児島南会館
鹿児島市上福元町3860-4
TEL (099) 210-4194



鹿児島宇宿会館
鹿児島市広木2-39-13
TEL (099) 265-4194



鹿児島北会館
鹿児島市下伊敷1-54-8
TEL (099) 228-4194



鹿児島東会館
鹿児島市大竜町7-12
TEL (099) 248-4194



鹿児島中山会館
鹿児島市東谷山7-26-15
TEL (099) 260-4194



霧島会館
霧島市国分中央6-1-17
TEL (0995) 47-4194



家族親族葬ホール霧島隼人
霧島市隼人町内681
TEL (0995) 73-4194



始良加治木会館
始良市東餅田865-1
TEL (0995) 65-3500

ご利用施設一覧



京都ユウベルホテル
京都市南区東九条石田町41-3
TEL (075) 681-3000



京都祇園ユウベルホテル
京都市東山区清本町359(四条花見小路上ル)
TEL (075) 681-3000



湯田温泉ユウベルホテル松政
山口市湯田温泉3-5-8
TEL (083) 922-2000



菊南温泉ユウベルホテル
熊本市北区鶴羽田3-10-1
TEL (096) 344-5600



由布院ユウベルホテル
大分県由布市湯布院町川上1691-8
TEL (0977) 28-2552



福岡ユウベルホテル
福岡市中央区警固1-9-3
TEL (092) 761-0345

会員に関するお問い合わせ

ユウベル株式会社(鹿児島)

鹿児島市城南町10-18 TEL (099) 223-5052

ユウベル株式会社(霧島)

霧島市隼人町内639 TEL (0995) 42-8130

※役務サービス等を提供する施設については、都合により
改廃する場合がありますので、ご了承ください。



ホームページ u-b.jp